BEBERAPA
TAHUN
KEMUDIAN...

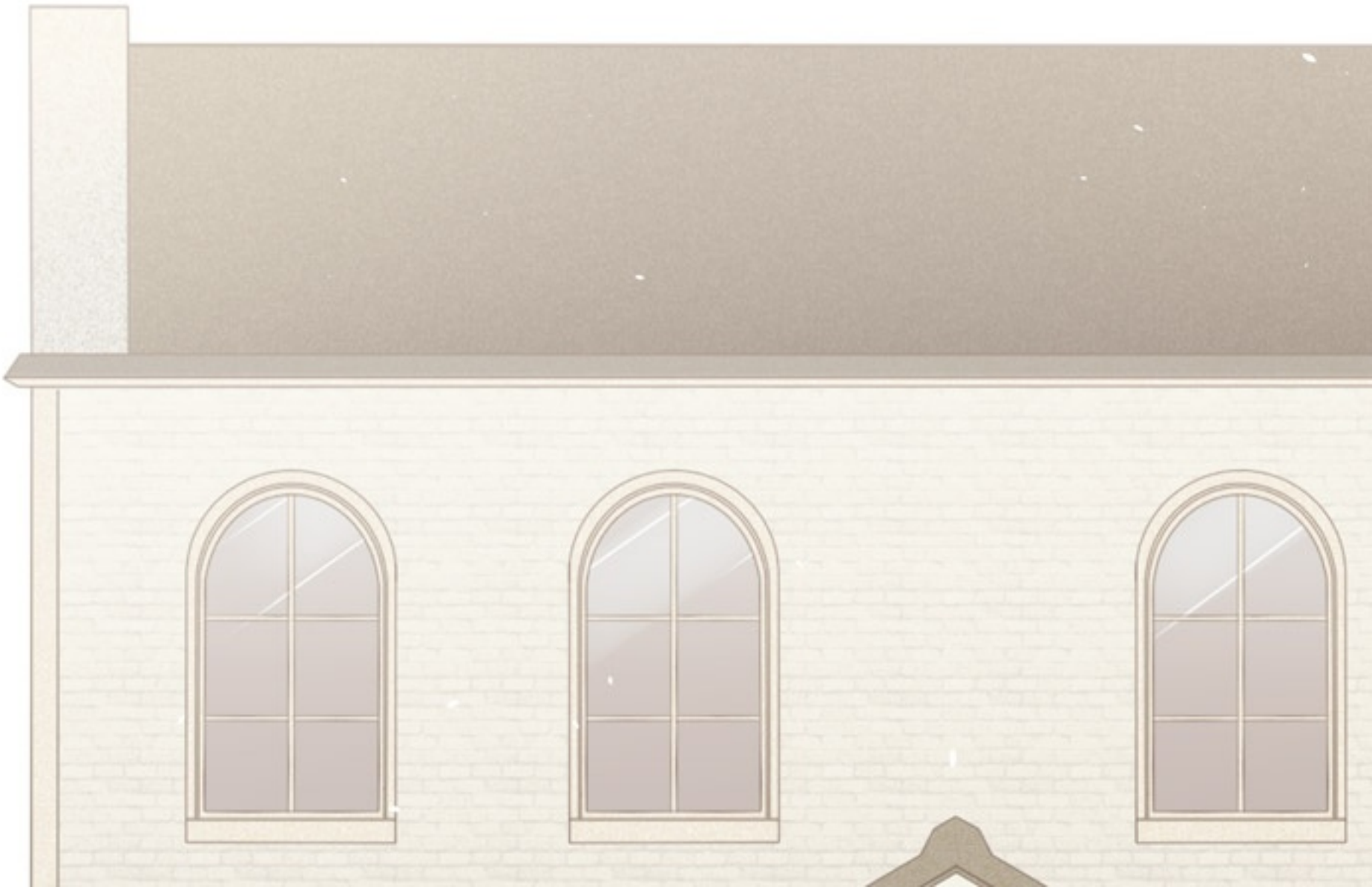

KEDIAMAN ALVIANO

ROBEK PARAH...

PADAHAL INI SATU-SATUNYA FOTO KAKEK DI RUMAH INI...

KENAPA BISA ROBEK BEGINI YA...?

LIAAAAMM!
AH...! MAMA--
LIAM ARSLANI ALVIANO (10)

KETEMU GAK PIANIKANYA? KEMARIN MAMA TARUH DEPAN KABINET KALO GAK SALAH,
BURUAN YUK! SARAPAN DULU! NANTI KEBURU OM SUNNY DATENG!
AA-- IYA-IYA!

IYA MA! AKU TURUN SEKARANG!

VROOOMM!! PESAWATNYA MAU MENDARAAAT! AAAAAAAAAAA~~

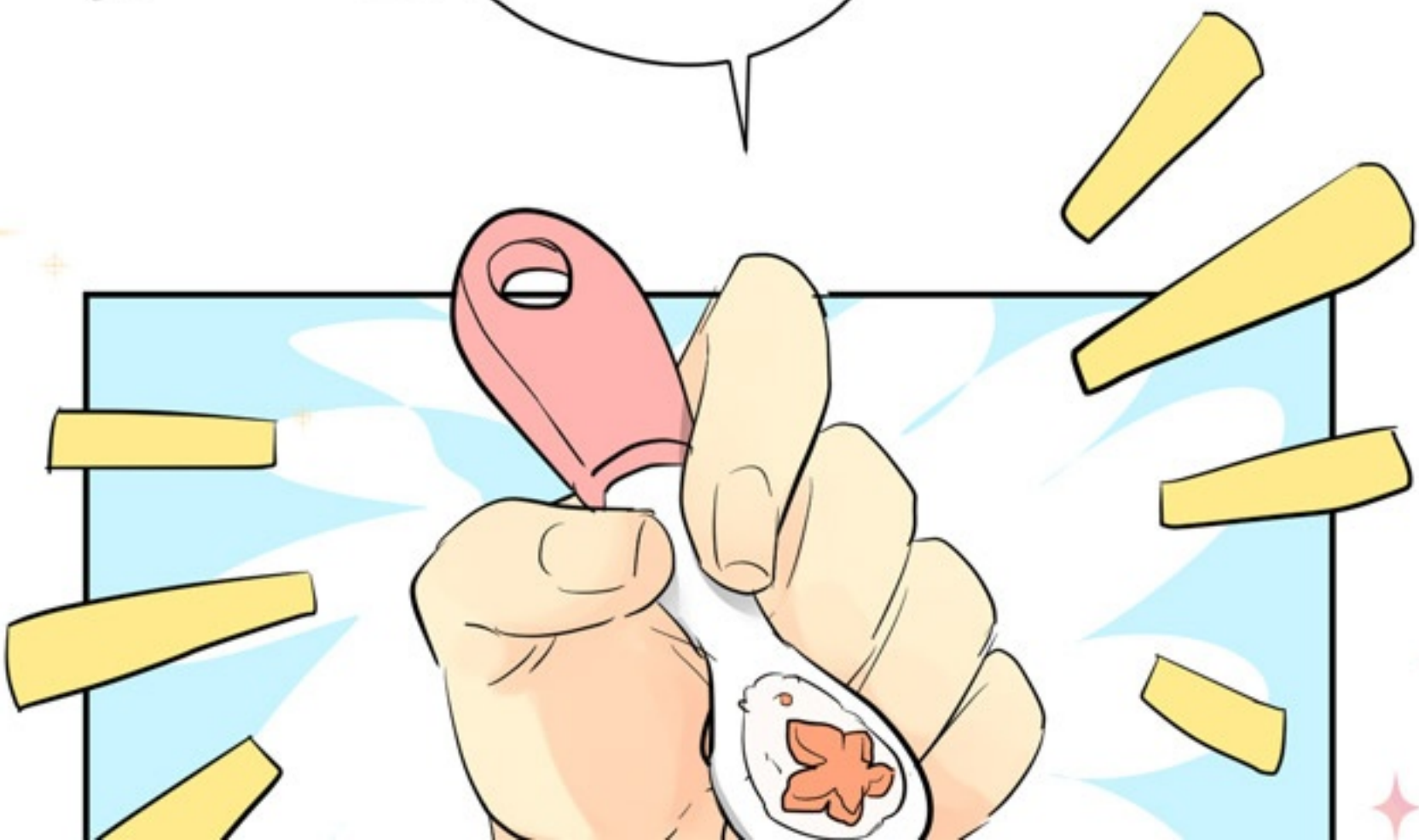

HAP-!!!

HYAAAAAA!!
GOOD JOB!!
WHO'S DADDY'S
GOOD GIRL???

HUNG!!

ADUH! PAK DOKTER! BIARKAN DIA MAKAN SENDIRI!!

JANGAN MANJAIN ANAK TERUS!!

HAHAHA! SEKALI INI AJA HUN!

ENAAK!!!

MY ANGEL!!!

RIRIKA
MENTARI
ALVIANO (2)

LILI JUGA MAKANNYA PINTER!

HEM...

PAPA AJA YANG MAKANNYA JELEK.

LILIA PUTRI ALVIANO (6)

HYEE~ PAPA KAN SARAPANNYA CUMA ROTI GANDUM SAMA POACHED EGG!
PAPA AKU JUGA MAU DONG DI SUAPIN~
KAMU MAH MAKAN SENDIRI!
HILIH!

HALO SEMUA! SELAMAT PAGI! WELCOME TO MORNING GLORY~!
JUMPA LAGI DENGAN SAYA! REANNA HANSEL DIRGATA!

DAN MENU SARAPAN HARI INI ADALAH...!!
Eggs Benedict!!

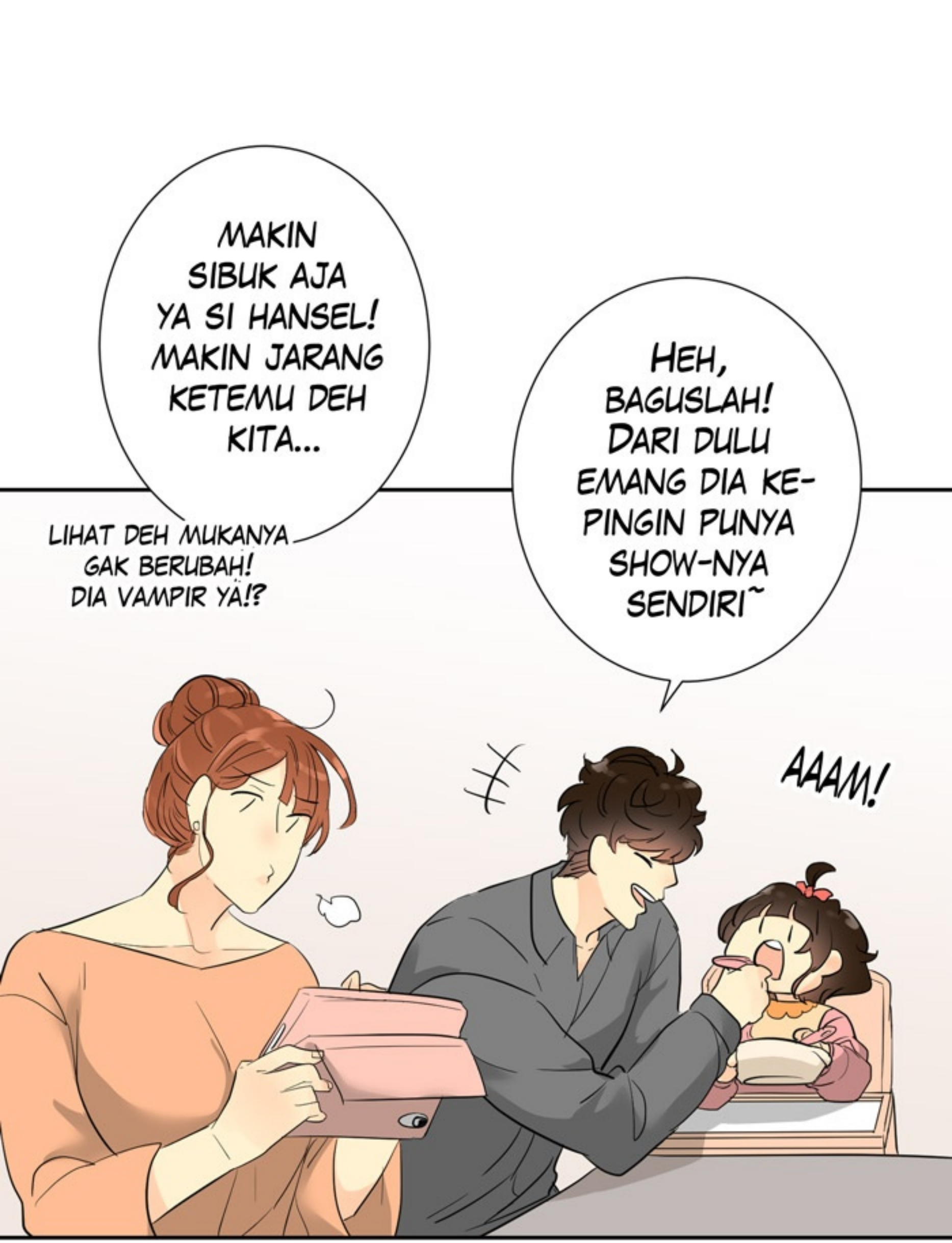
MAKIN SIBUK AJA YA SI HANSEL! MAKIN JARANG KETEMU DEH KITA...
LIHAT DEH MUKANYA GAK BERUBAH! DIA VAMPIR YA!?
HEH, BAGUSLAH! DARI DULU EMANG DIA KE-PINGIN PUNYA SHOW-NYA SENDIRI~
AAAM!

WE SHOULD BE HAPPY FOR HIM...
HARUSNYA KITA SENANG UNTUK-NYA
.....

PAH...
KAPAN SIH KITA BISA KETEMU KAKEK??
!
DEG!

VERY SOON, YEAH...?
SECEPAT-

NYA YA...?

LAGIPULA, BUKAN WAKTUNYA UNTUK ITU LI...! HABISIN DULU MAKANMU! TELAT LOH NANTI!

WEEEHH! SELALU GITU KALO DI-TANYA!

.....

TINTIIN~!

PICK UP SUDAH DATANG YANG MULIAAA!!

BRUSH!!

SEE??

OM SUNNY!!?

MAMAA! LIAM MAU BERANGKAT! OM SUNNY UDAH SAMPAI!
AH! PAPA NGESELIN!!
AYO LIL!!
SEBEN-TAR KAK, LAGI PAKAI SEPATU

DAH PAPA!
TAKE CARE SWEETIE...
KISS MAMA KISS!
ISH! UDAH GEDE TAU!

LIAM, PAPA GAK DAPET CIUM?
HRMH!

NGESELIN BANGET SIH JADI BAPAK!!
PSH! HAHAHA!

BERANGKAT DULU YA! PAH! MAH!
DADAH!

PAGI LIAAM!!
DAN LILIA!
SORAYA AMALINA ITHNANDA (10)

MADDELINE AGUSTINA DIRGATA (11)

POKOKNYA HARI INI LIAM DI SEBELAH-KU!

EH!? KEMARIN KAN GITU! GANTIAN DONG!

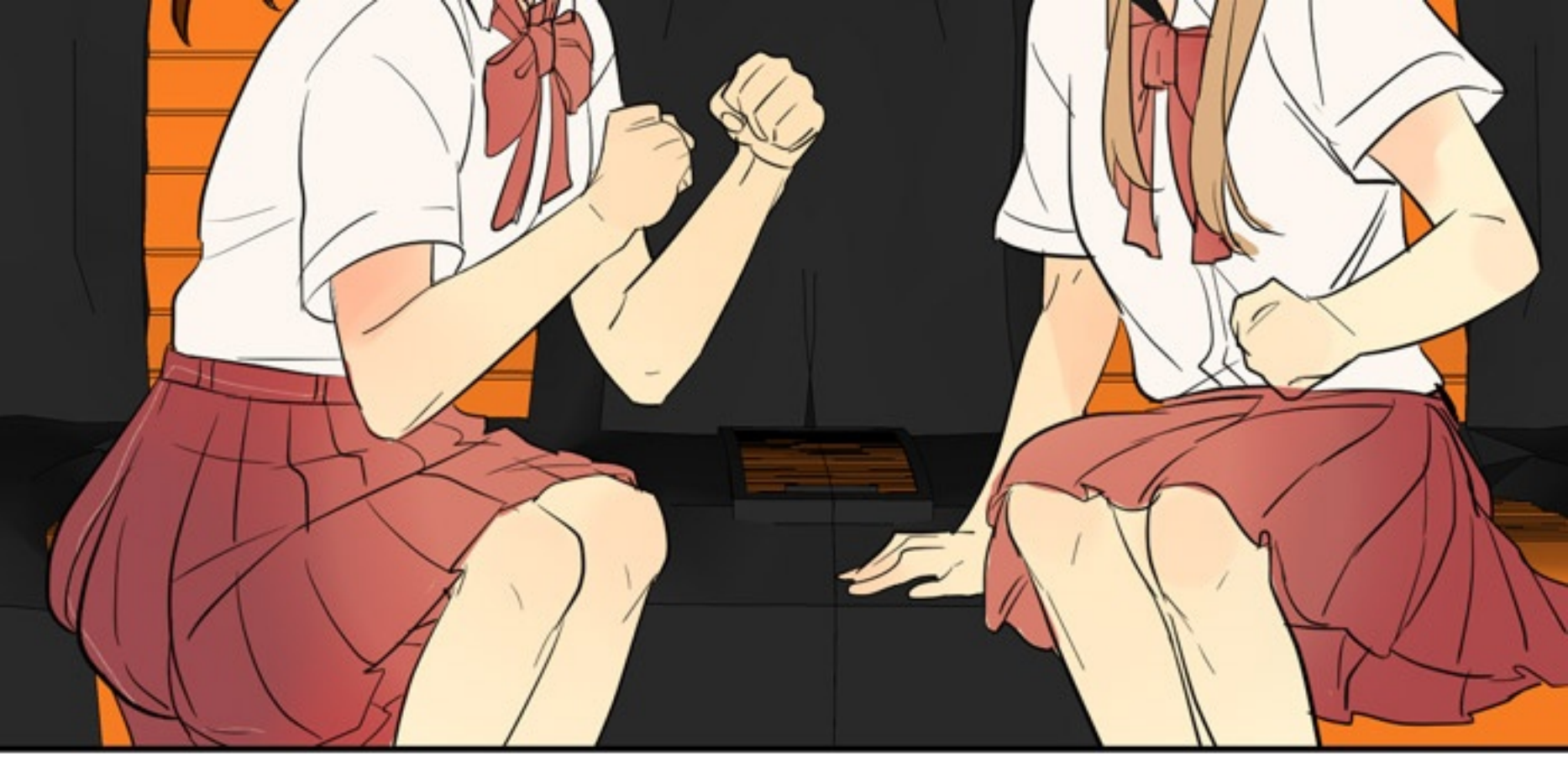

ADUH! KAK! BERISIK AH!

LIAM DUDUK DI BELAKANG SAMA KITA POKOK-NYA!

HAH...

GINILAH RUTINITAS PAGI...

HERSHELL GIORDAN DIRGATA (10)

ALLEN ZIANCA ITHNANDA (10)

AKU MAU DUDUK DI BELAKANG...

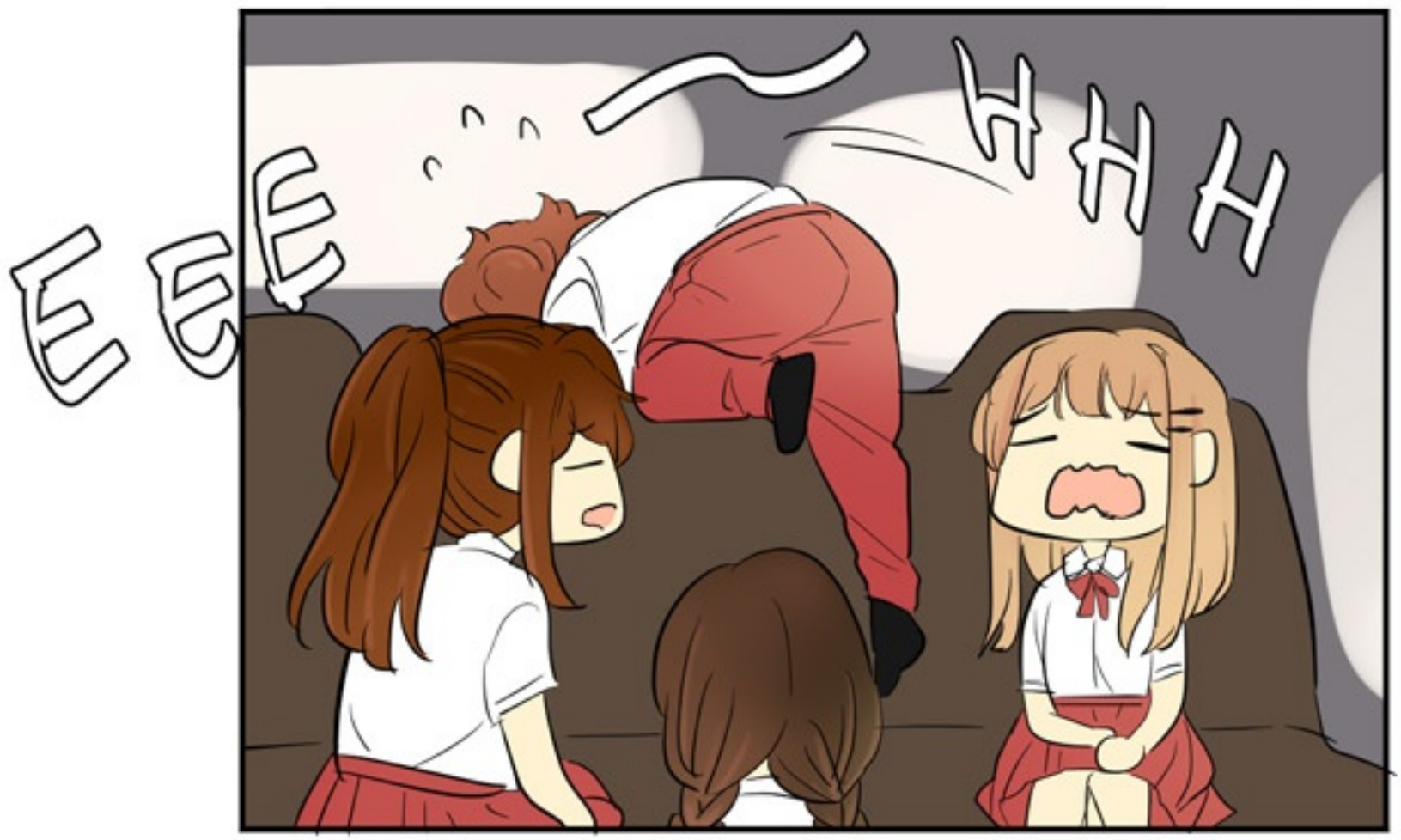

KAK,
AKU BOLEH
DUDUK DI
TENGAH
YA...?

ALRIGHT!
DUDUK YANG
BENAR YA!
KITA BER-

ANGKAT SEKARANG!

SUNNY...

HM...?

NITIP LIAM DAN LILIA YA...

PSH!
TENTU SAJA "PAPA"!

VRRMM—
RIRIKA SAY BYEBYE KAKAK!
HM...??

BABAH TATA...!!

GREEK
BLAM
RAILO...

SURAT DAN PAKET DARI AYAHMU DATANG TADI PAGI-PAGI SEKALI...

MUNGKIN LIAM TAU, MAKANYA DIA RISIH ME-NANYAKAN BELIAU TADI...

MM...

KAMU... GAK APA-APA...?
.....

16 TAHUN
TELAH
BERLALU
SEJAK
HARI
ITU...

SAAT AKU

BERLARI MENUJU LAILA,

HANSEL HAMPIR TERKENA MASALAH DENGAN SATPAM DI SANA...

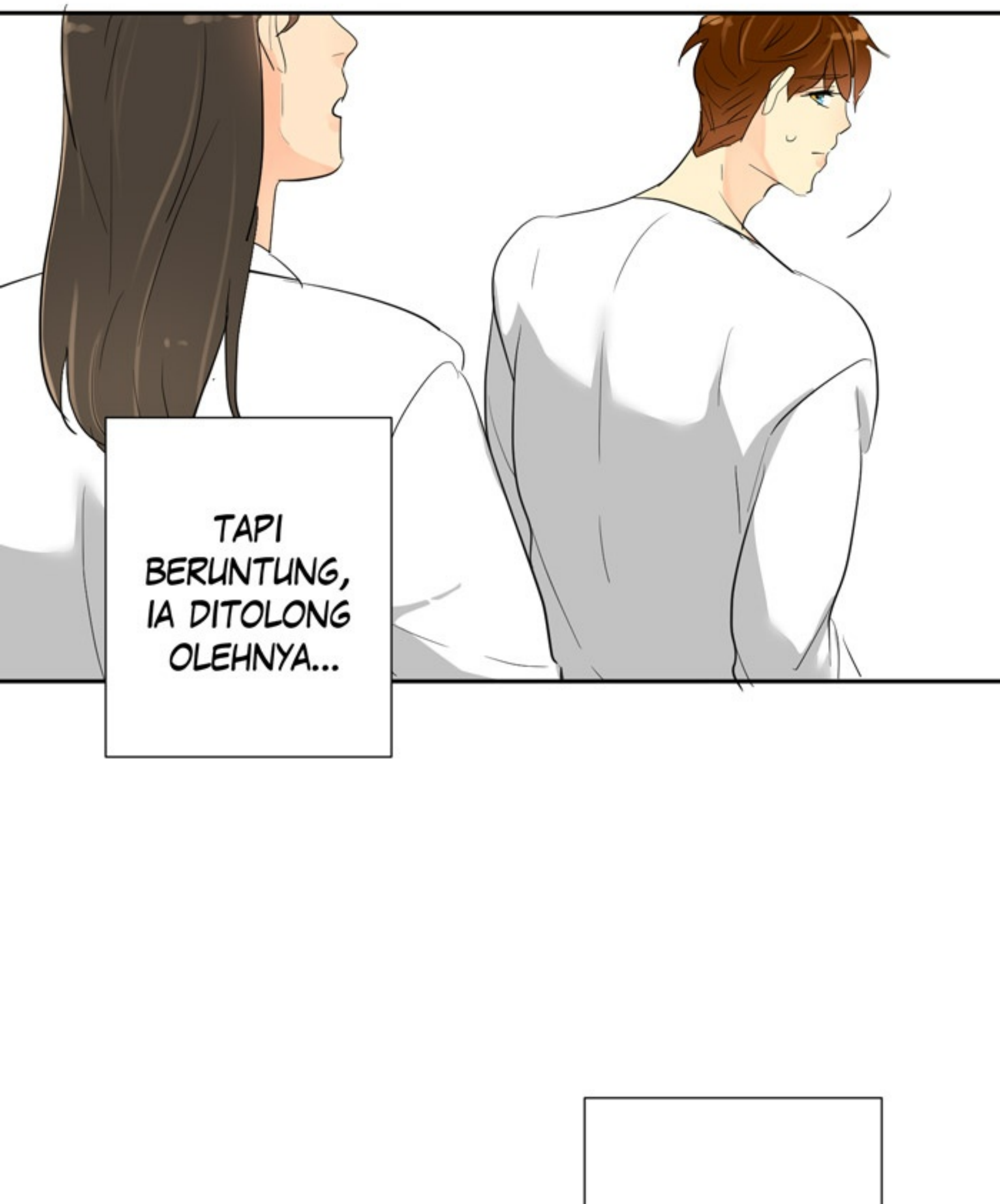
TAPI BERUNTUNG, IA DITOLONG OLEHNYA...

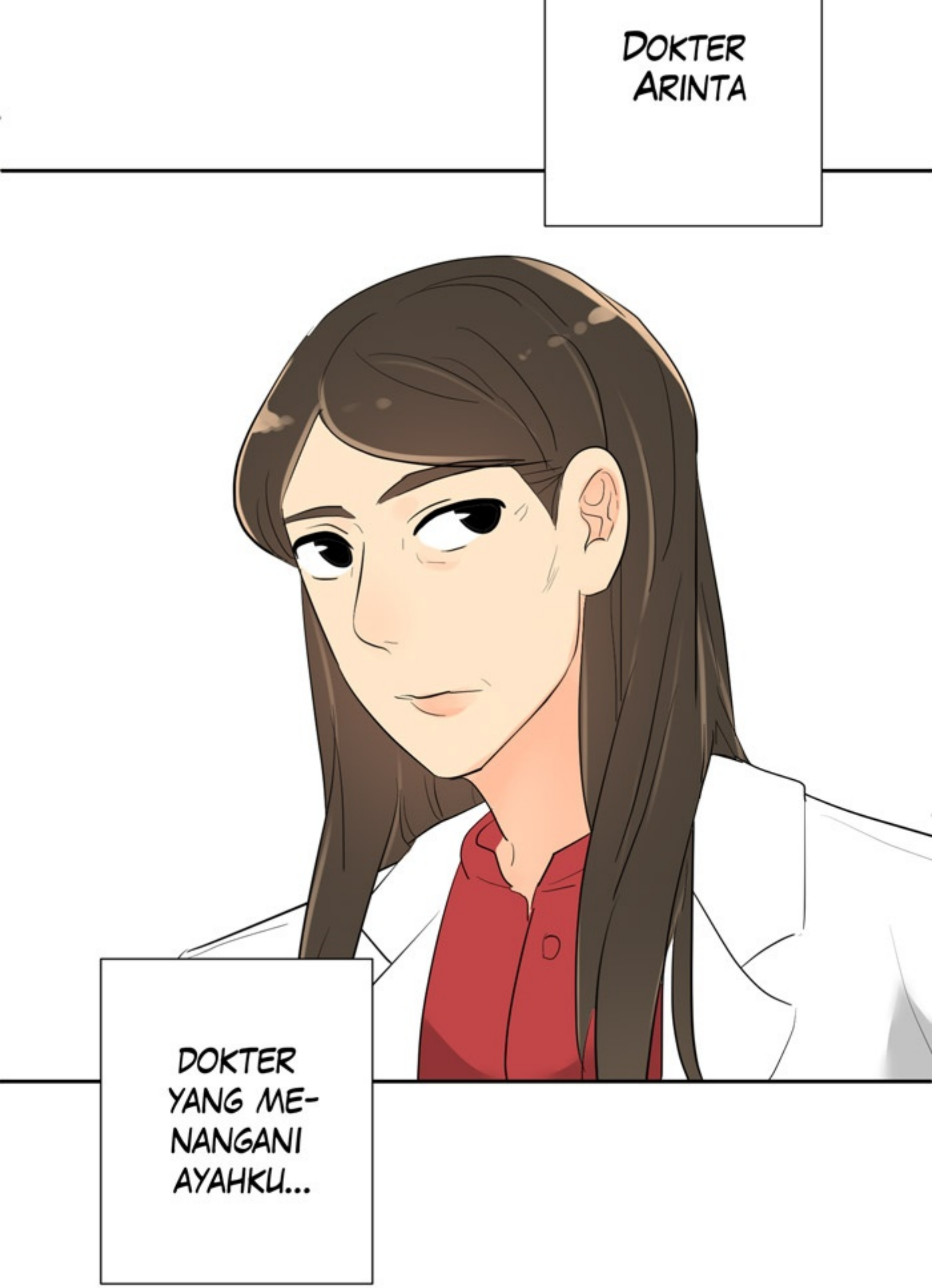
DOKTER ARINTA
DOKTER YANG ME-NANGANI AYAHKU...

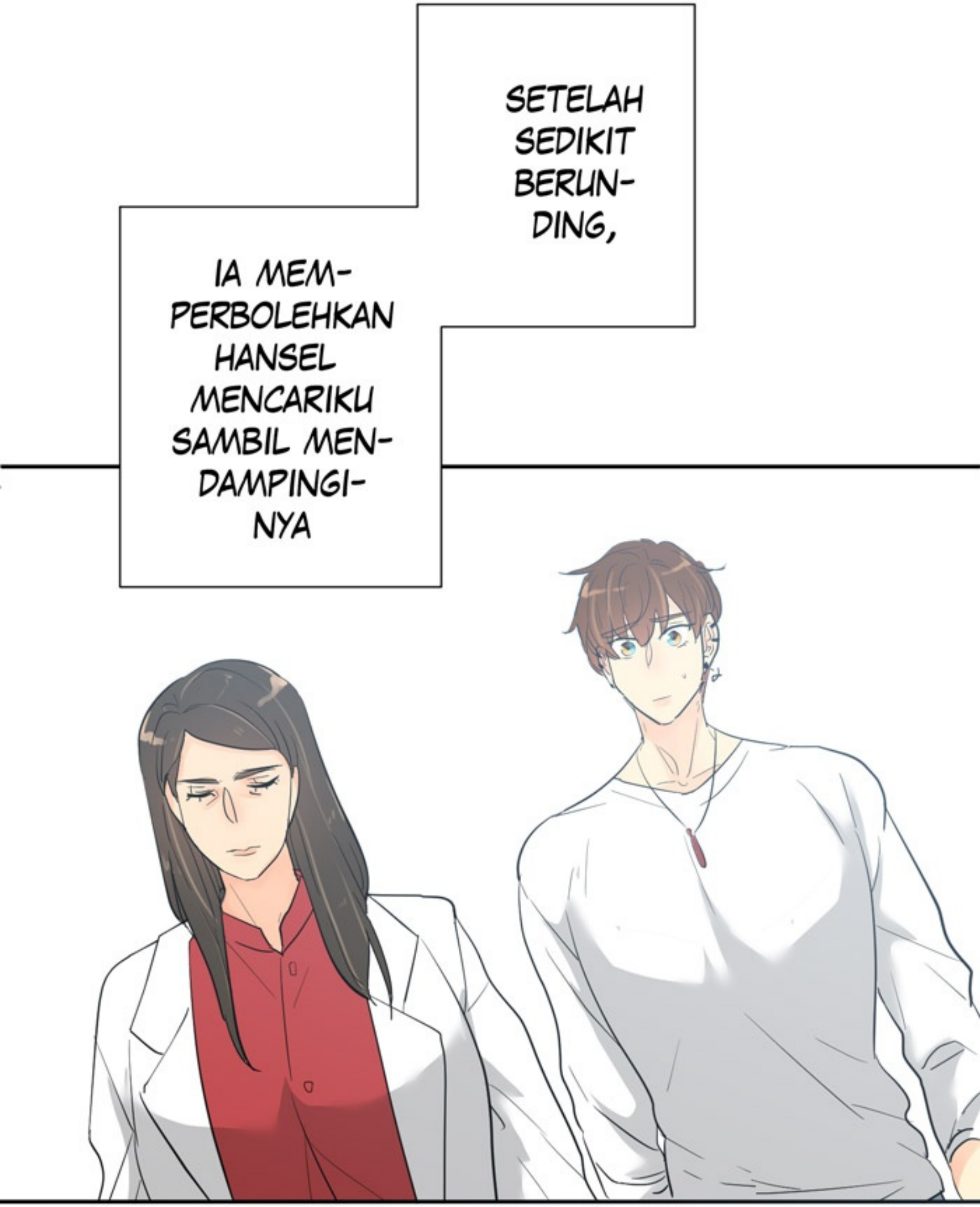
SETELAH SEDIKIT BERUN-DING,
IA MEM-PERBOLEHKAN HANSEL MENCARIKU SAMBIL MEN-DAMPINGI-NYA

KEMUDIAN SAAT IA MENGETAHUI DOKTER ME-NGENALKU DAN AYAH...

IA MENITIP-KANNYA SEBUAH SURAT...

UNTUK
AYAHKU...

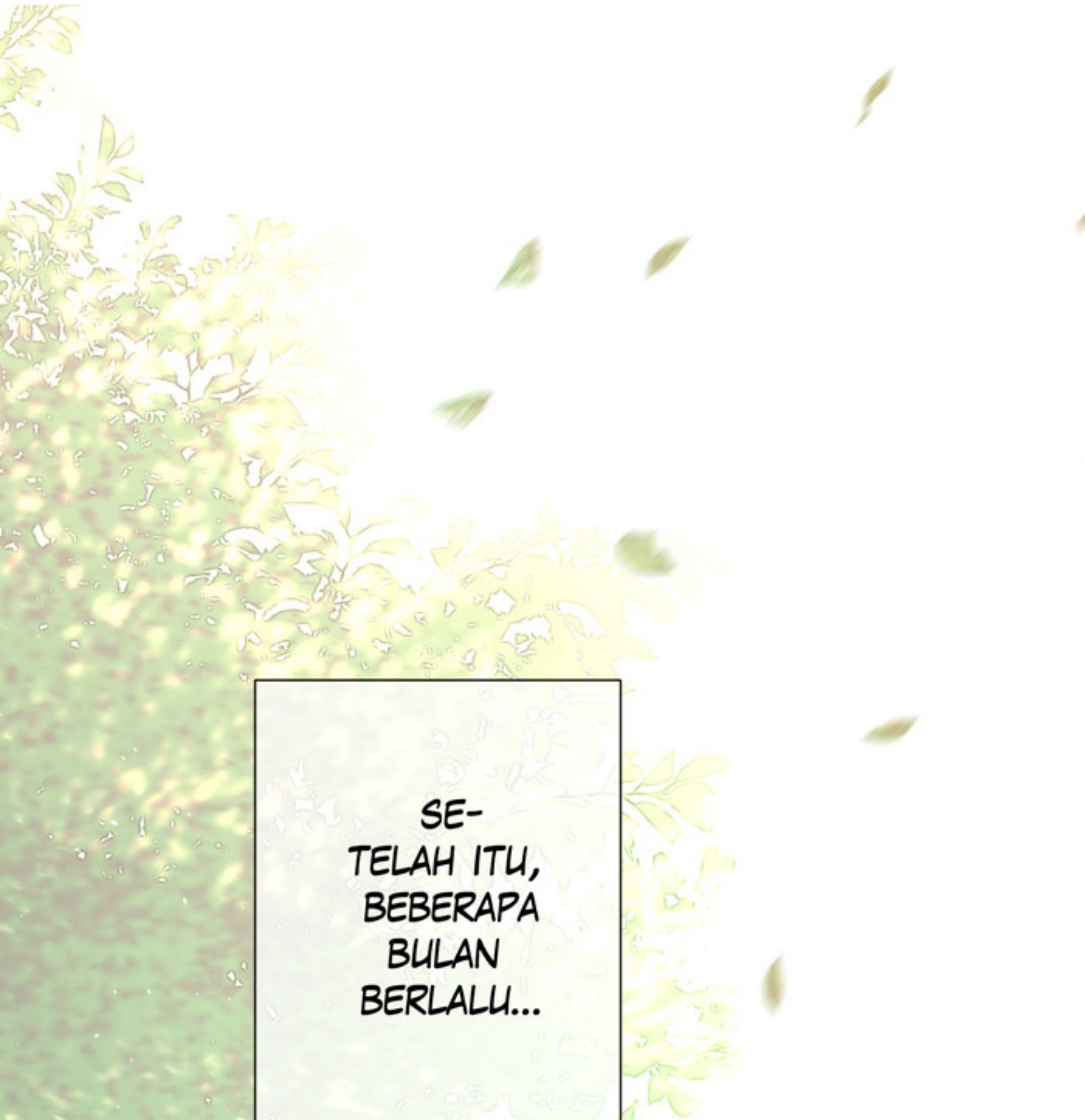
SE-
TELAH ITU,
BEBERAPA
BULAN
BERLALU...

DUNIAKU YANG SEMPIT BERUBAH, SERASA LEBIH LUAS...

WALAU TERTINGGAL OLEH HANSEL DAN SUNNY DALAM HAL METERI PELAJARAN,

AKU BISA MENGIKUTI PEMBELAJARAN DENGAN BAIK.

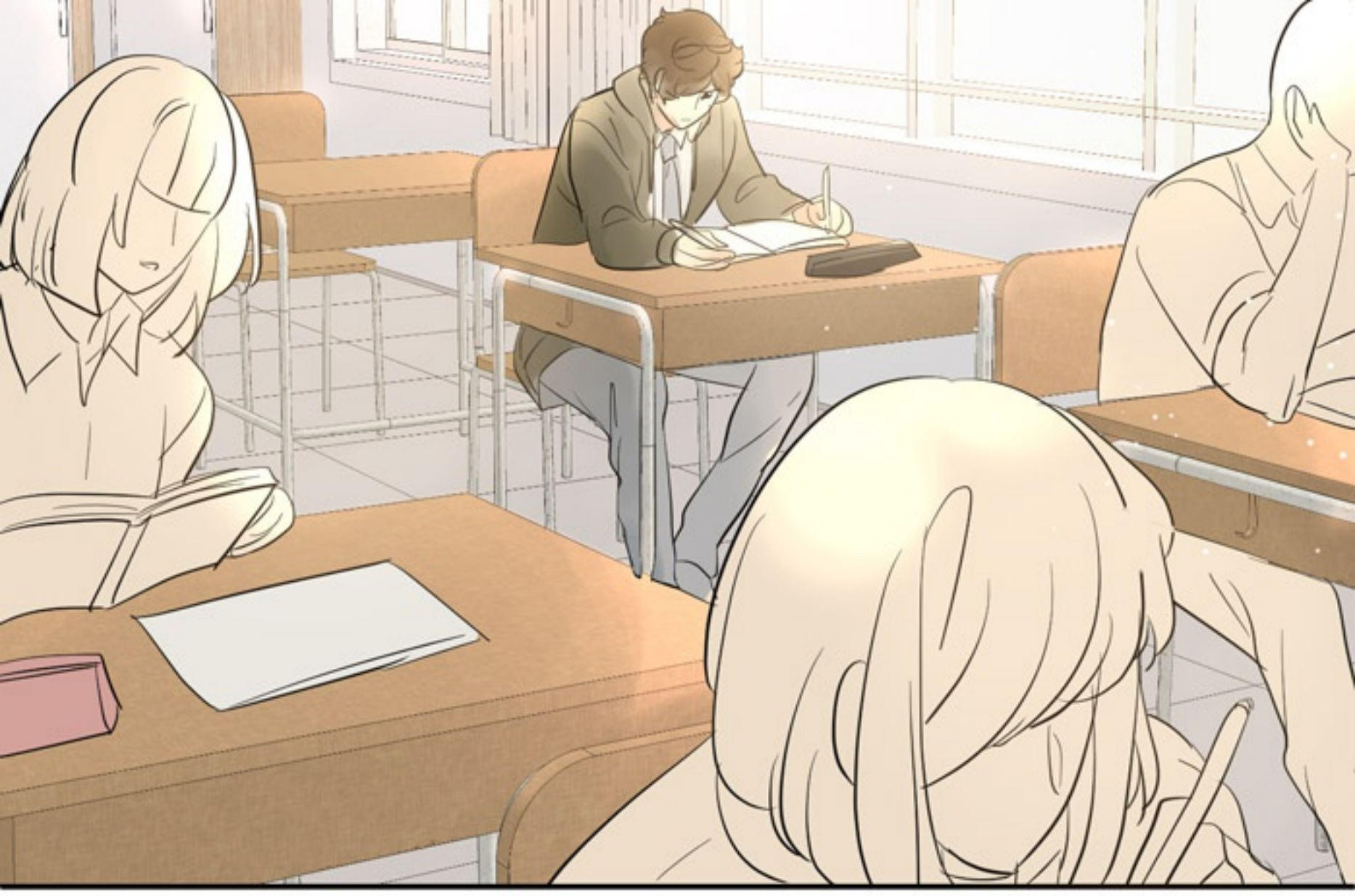

MUNGKIN,
KARENA APA
YANG MEMBUAT-
KU NGGAK
FOKUS
DULU...

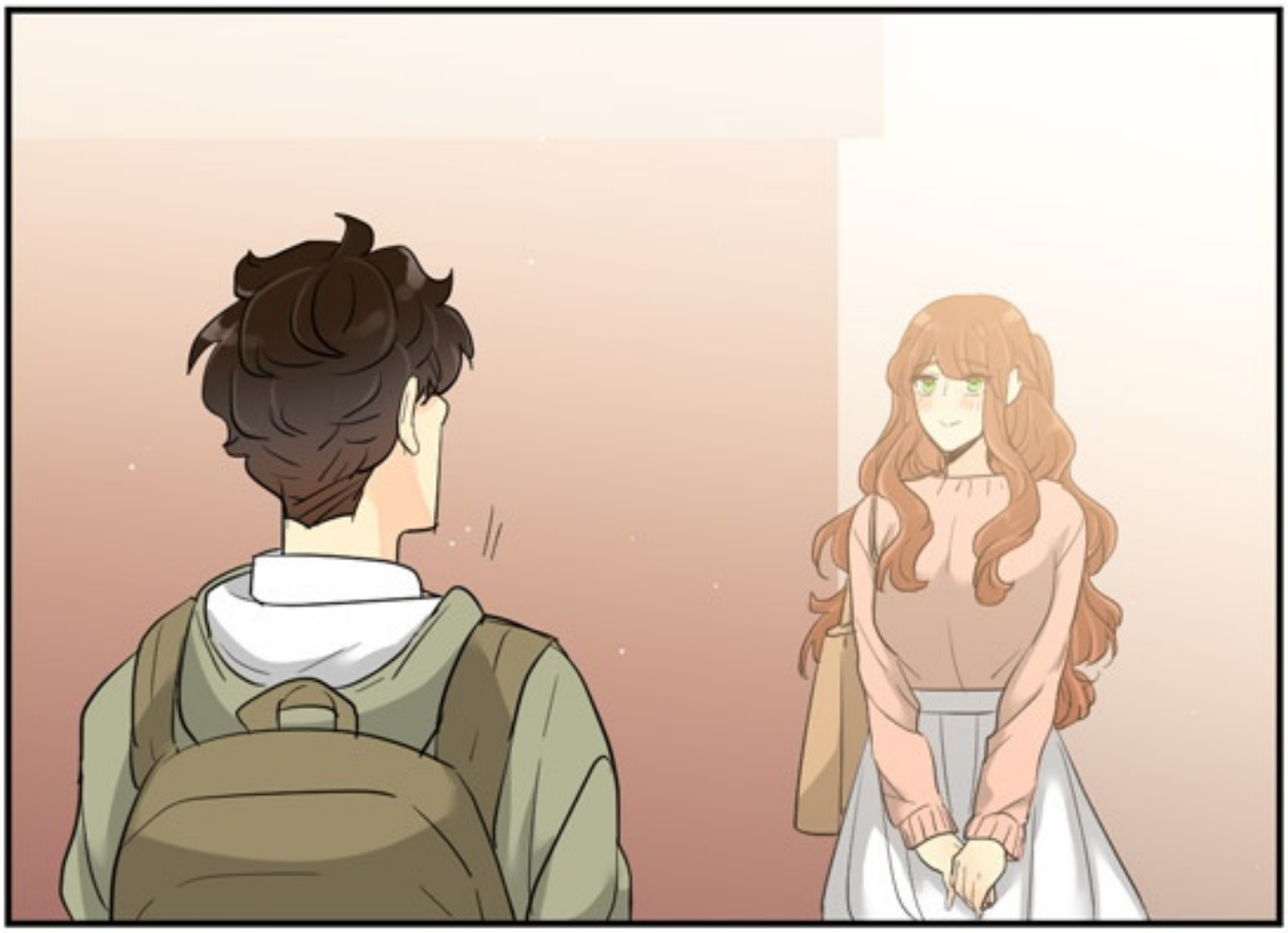

SUDAH KUDAPAT-KAN SEKA-RANG...

WALAUPUN CUKUP RUMIT MEMBUJUK PAPA LAILA DAN NANA UNTUK MENERIMA HUBUNGAN KAMI KARENA "KEADAAN" KAMI MASING-MASING...

AKHIRNYA

SETELAH KAMI SETUJU UNTUK MEMPERBAIKI DIRI...

MEREKA MEMPER-BOLEHKAN KAMI BER-SAMA...

PERLAHAN, SEMUANYA MENJADI LEBIH BAIK...

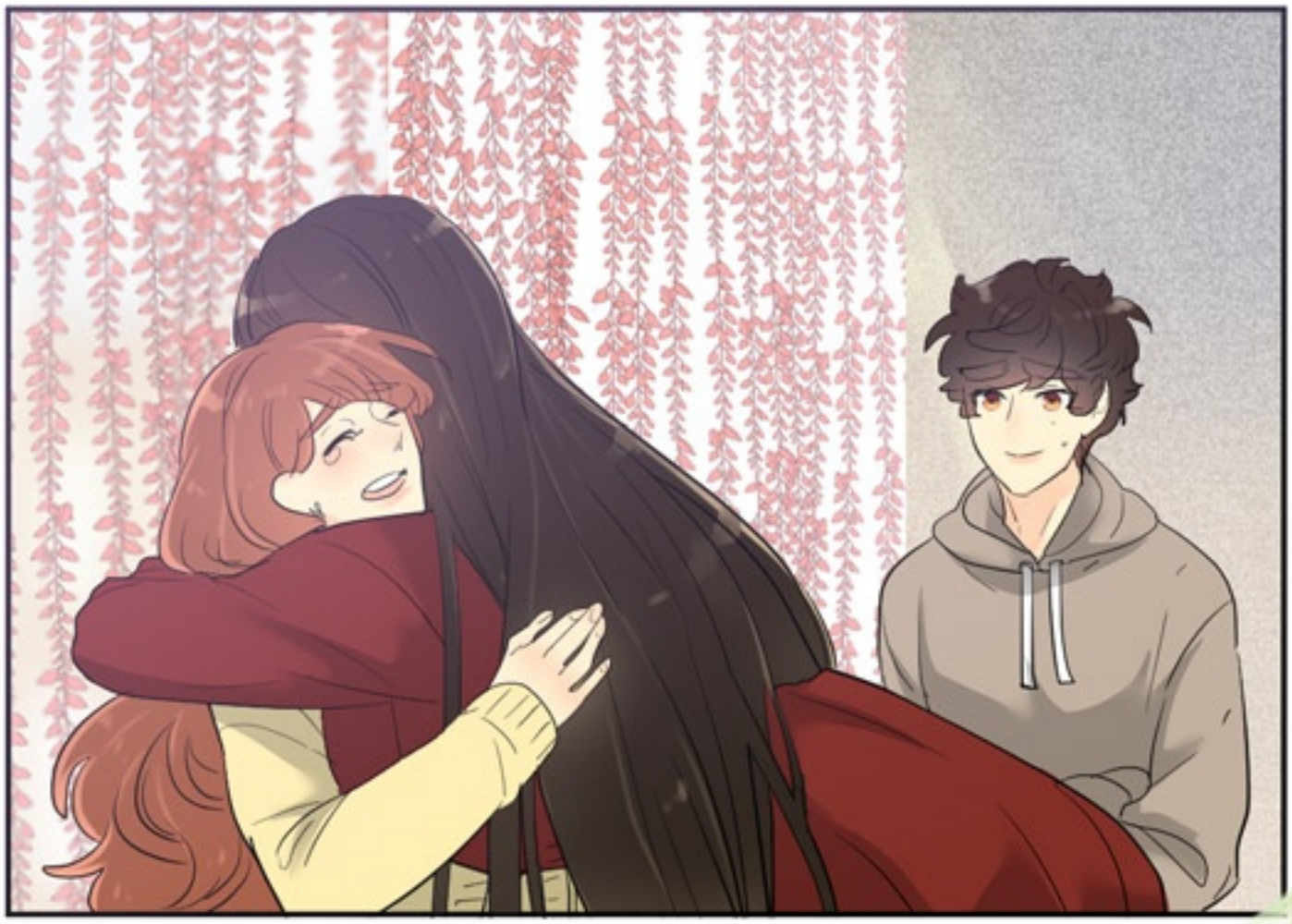

SAMPAI
TIBA SAAT
ITU...

DI HARI KELULUSAN SMA, HAL YANG TIDAK PERNAH KUDUGA TERJADI...

AKU MENERIMA SEBUAH PAKET....

BERISI SEBUAH SURAT...

DARI
AYAHKU...

Untuk Railo,

Bagaimana kabarmu sekarang nak?
Mudah-mudahan kabarmu baik....
Saat ini, aku sudah keluar dari tempat itu
dan berencana untuk pindah ke London.
Aku akan mencoba hidup baru di sana,
dan kuharap hidupmu akan lebih baik di sini.

Mungkin kamu kaget menerima surat ini dariku...
Aku tahu ini percuma, tapi aku minta maaf,
atas semua perlakuanku padamu selama ini...

Aku nggak pernah berpikir apa dampak dari perlakuanku padamu...
Setiap sakit yang kuberikan padamu,
yang terlintas hanya kekosongan di kepalaku
dan dendamku pada orang itu... Roderick.
Aku dibutakan oleh dendam dan kehilangan...
semua itu... kulampiaskan dan kusalahkan padamu...

Aku sangat mencintai ibumu, apapun rela kulakukan deminya,
aku bisa mengguncang dunia untuk dirinya..
Kaupun begitu... walau dokter bilang kau anak spesial,
aku sangat menyayangimu
ketika kau terlahir ke dunia ini... buah hatiku dengan Anika...
aku selalu mencintaimu apa adanya...

Sampai hari itu dimana Anika jatuh lumpuh
karena kecelakaan yang menimpa kalian berdua.
Aku benar-benar ditelan dan dibutakan amarah,
sampai ingin mencelakaimu, darah dagingku sendiri.

Aku begitu menyayangimu, setidaknya sampai aku sadar
aku lebih menyayangi istriku, ibumu, ketimbang anakku sendiri.

karena itu aku minta maaf... Railo...
Cintaku terhadap ibumu... membuatku gila dan
nggak bisa menerima kehilangan dirinya...
Membuatku ingin menukar hidupmu dengannya...

Karena itu mungkin lebih baik, aku tidak bersamamu...
Maaf aku gagal menjadi ayah yang baik untukmu...
Walau begitu, di lubuk hatiku aku tetap menyayangimu...
Kuharap kamu... mendapat pasangan yang baik dan menjadi ayah yang
lebih baik dariku untuk anak-anakmu di masa depan nanti...

Kalau kau tidak keberatan, balaslah surat ini...
Akan kutunggu balasannya berapa tahunpun itu lamanya...

Best Regards,
Rengga Adiputra S.

Raila,

gaimana kabarmu sekarang nak?
udah-mudahan kabarmu baik....
saat ini, aku sudah keluar dari tempat
dan berencana untuk pindah ke London.
Aku akan mencoba hidup baru di sana,
dan kuharap hidupmu akan lebih baik

Mungkin kamu kaget menerima surat
Aku tahu ini percuma, tapi aku minta
perlakuanku padamu se

BERISI PERNYA-TAAN...

PENYE-SALAN...

semua perlakuanku padamu selama ini...

nggak pernah berpikir apa dampak dari
Setiap sakit yang kuberikan padamu,
yang terlintas hanya kekosongan di kepalak
dan dendamku pada orang itu... Roderick.
Aku dibutakan oleh dendam dan kehilang
semua itu... kulampiaskan dan kusalahka

Aku sangat mencintai ibumu, apapun r
aku bisa mengguncang dunia untuk di

begitu menyayangimu, setidaknya sampai
lebih menyayangi istriku, ibumu, ketimbang anakku

arena itu aku minta maaf... Railo...
Cintaku terhadap ibumu... membuatku gila dan
nggak bisa menerima kehilangan dirinya...
Membuatku ingin menukar hidupmu dengannya...

Karena itu mungkin lebih baik, aku tidak be
Maaf aku gagal menjadi ayah yang baik un
Walau begitu, di lubuk hatiku aku tetap m
Kuharap kamu... mendapat pasangan yang b
lebih baik dariku untuk anak-anakmu di

DAN PERMIN-TAAN MAAF...

UNTUK PERTAMA KALINYA SETELAH BEBERAPA TAHUN...

DIA MAU MENGAKUI PERBUATAN-

NYA...

UNTUK PERTAMA KALINYA SETELAH BEBERAPA TAHUN...

DIA MEMANG GILKU 'NAK'....

DAN
ITU SEMUA
BISA TER-
JADI...

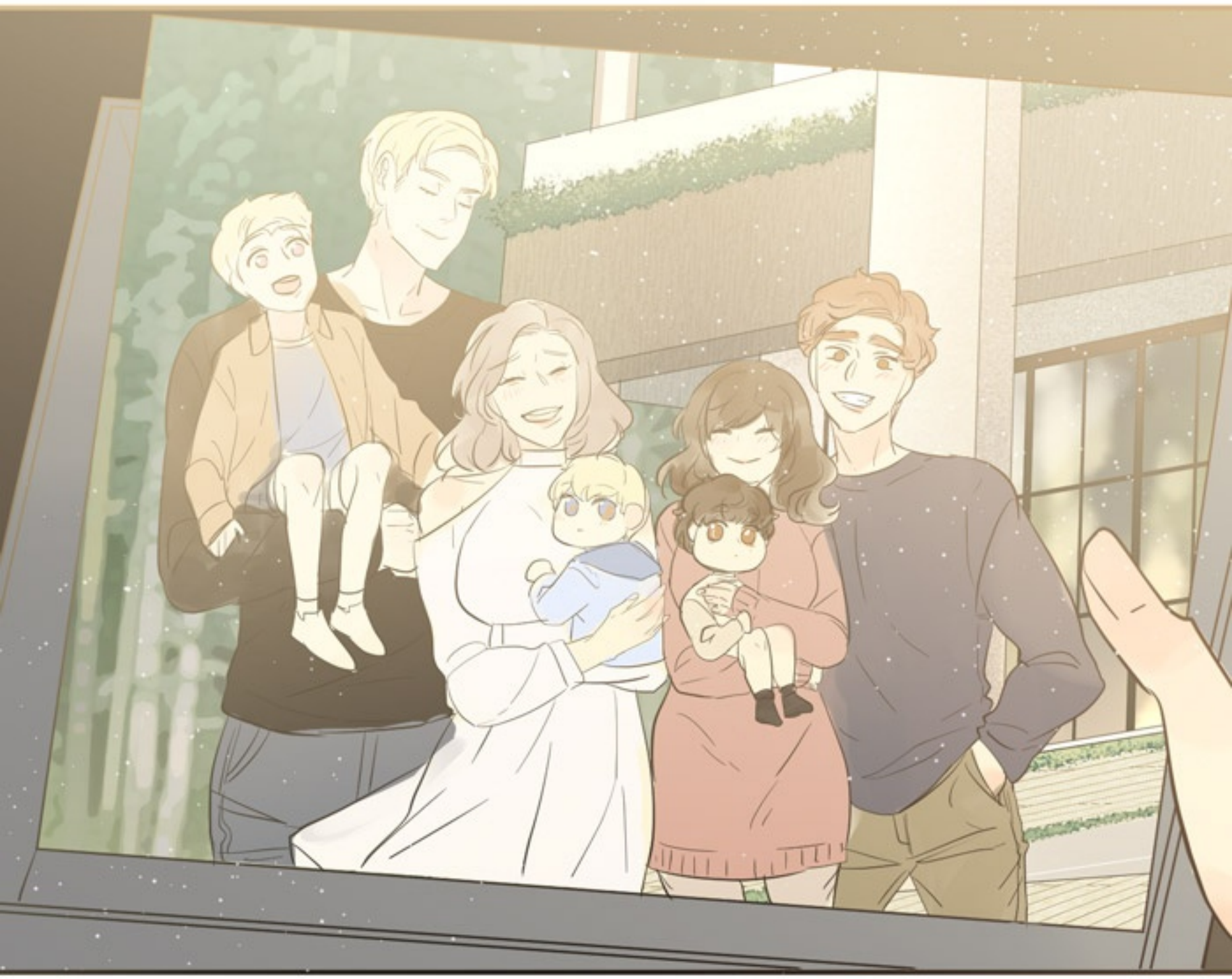

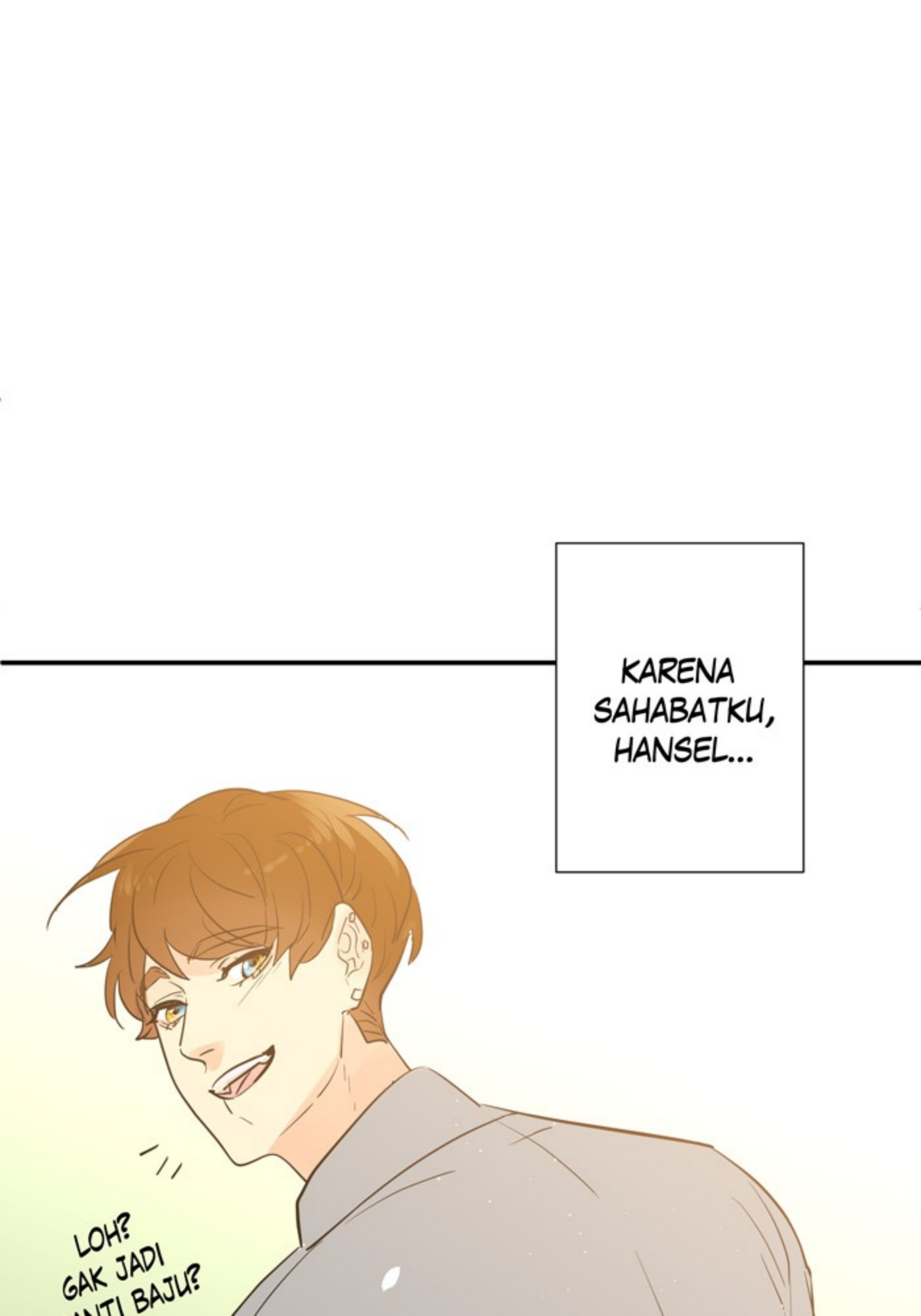
KARENA SAHABATKU, HANSEL...
LOH? GAK JADI ANTI BAJU?

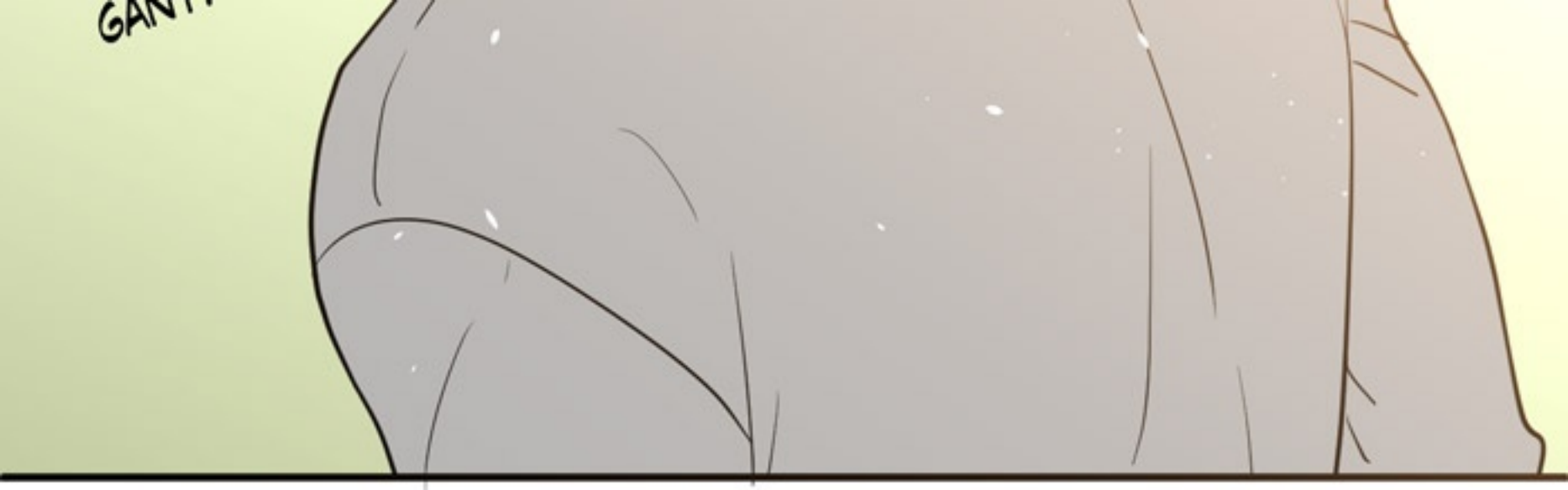
GANT

HEI BROTHER, MAAF KALAU AKU SERING LANCANG PADAMU...

KUHARAP HUBUNGANMU DENGAN AYAHMU MEMBAIK YA...

MUNGKIN SUATU SAAT NANTI AKU JUGA AKAN MENCOBA HAL YANG SAMA DENGAN PAK TUA BODOHKU ITU...

16 TAHUN BERLALU...
DAN SEJAK SAAT ITU, SETIAP SEBULAN SEKALI AYAH SELALU ME-NGIRIMI KAMI SURAT...

RAI...? KENAPA LAGI...?
UGHHH I FEEL SO OLD~
MATAKU BERKACA-KACA TERUS DAH KALO NOSTALGIA, KESEL!
HMH! YOU ARE! WE ARE OLD! TOH UDAH 34 TAHUN!

KAMU SUNGGUH BAIK-BAIK AJA KAN RAI...?
KISS
.....
MM...

I'M FINE SWEETIE, IT'S OKAY...
KAMU GAK PERLU KHAWATIR SOAL INI LAGI...

AKU
HANYA SENANG...
AKU GAK MENYERAH
PADA HIDUPKU
SAAT AKU
KOMA DULU...

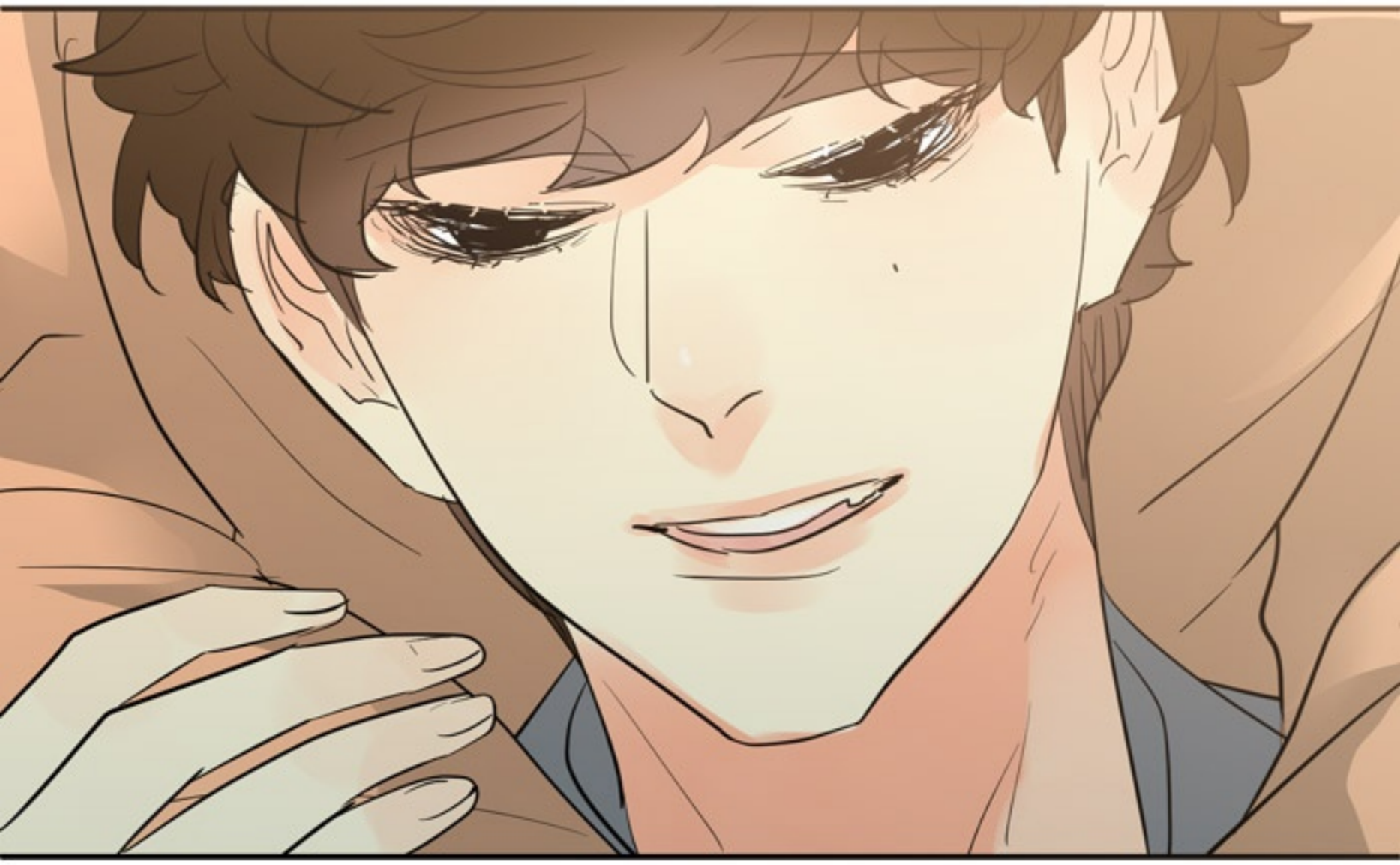

AKU SENANG
AKU GAK MENYERAH
DAN BUNUH DIRI
SAAT AYAHKU
GILA DULU...

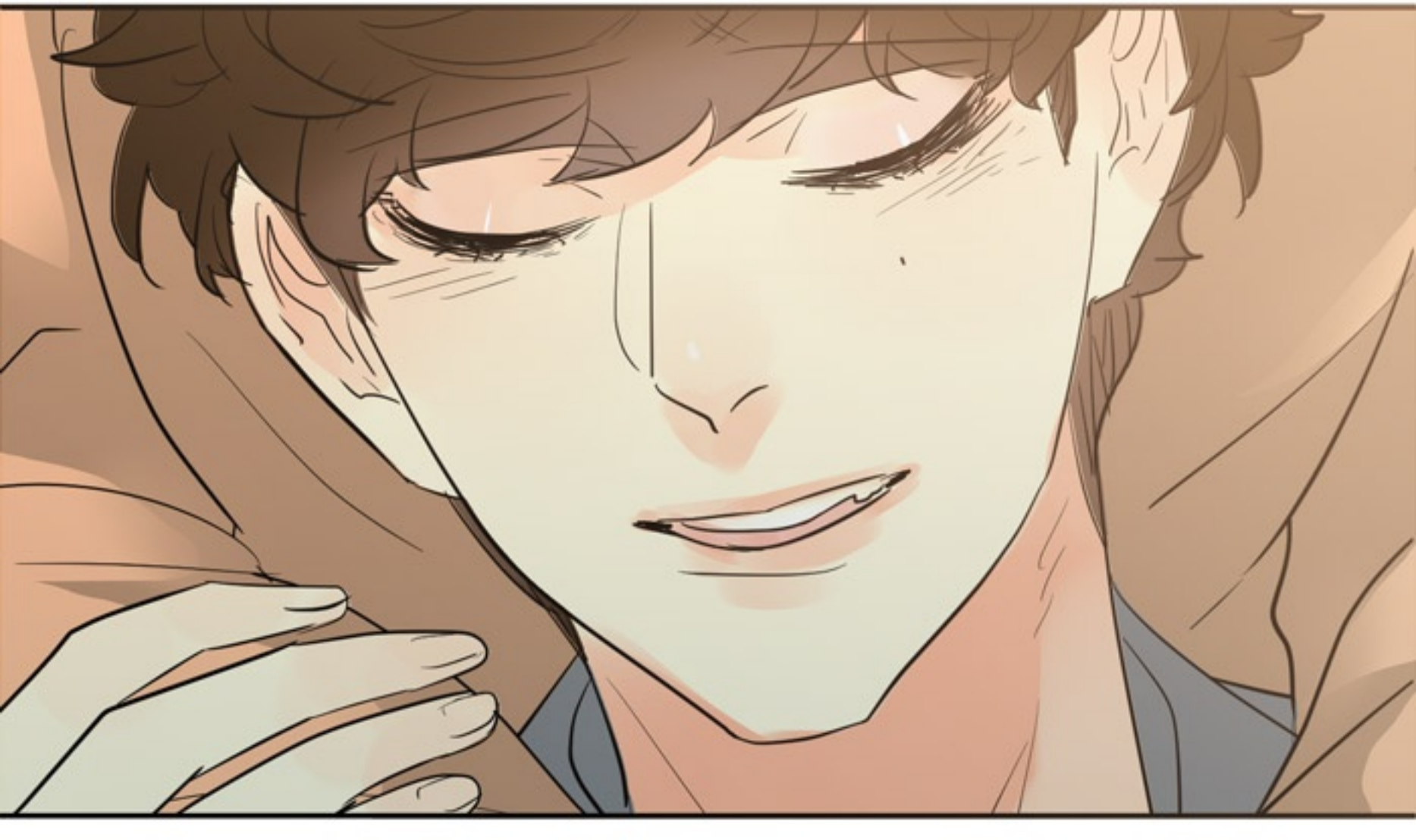

HM....
AKU JUGA SENANG RAILO NGGAK MENYERAH SAMPAI BISA JADI SUAMIKU SEPERTI SEKARANG INI...!
UMPH!!?
CHU~♡

TAPI RAI KAMU SERIUS GAK MAU CERITA KE ANAK-ANAK...?
TENTANG SEJARAH KAMU DAN AYAH-MU...?
...MMH

AKU...
CUMA INGIN
MEREKA BAHAGIA
DENGAN SOSOK
KAKEK MEREKA
YANG BAIK SAAT
INI LA...

YANG DULU... BIARLAH...

MUNGKIN LUKA LAMA YANG MEMBEKAS NGGAK BISA SEMBUH SEPENUHNYA,

TAPI PERLAHAN-LAHAN RASA SAKITNYA BISA DIHAPUS

SAMA CINTA...

KAN...?

TAPI APA RAILO SENDIRI... BAHAGIA...?
HE? KAMU NGOMONG APA SIH LA??

AKU PUNYA SEORANG ISTRI CANTIK YANG SETIA, DAN TIGA ANAK-ANAK MANIS!

BAGAIMANA MUNGKIN AKU NGGAK BAHAGIA...?

HMH, IYA DEH! GIMANA PAPA BOSS AJA!

HEHEH!

I'M ALL YOURS PAK DOKTER~

GAK.
UDAH. CUKUP. 3!!
HEHEHE MAU OTW YANG KE-4 LA...??

SEPERTI ROLLER COASTER,

HIDUP INI NAIK TURUN, BERPUTAR,

SERINGKALI MEMBUAT MUAK DAN PUSING.

SEPERTI LUKISAN ABSTRAK,
YANG SEMAKIN CANTIK DENGAN
WARNA-WARNI YANG SALING BERTIMPANG

WALAU TAK MENYATU.

KADANG MENYAKITKAN,

KADANG MENYENANGKAN,

KADANG KELAM,

KADANG INDAH...

JIKA SEMUA BEGITU KELAM UNTUKMU...

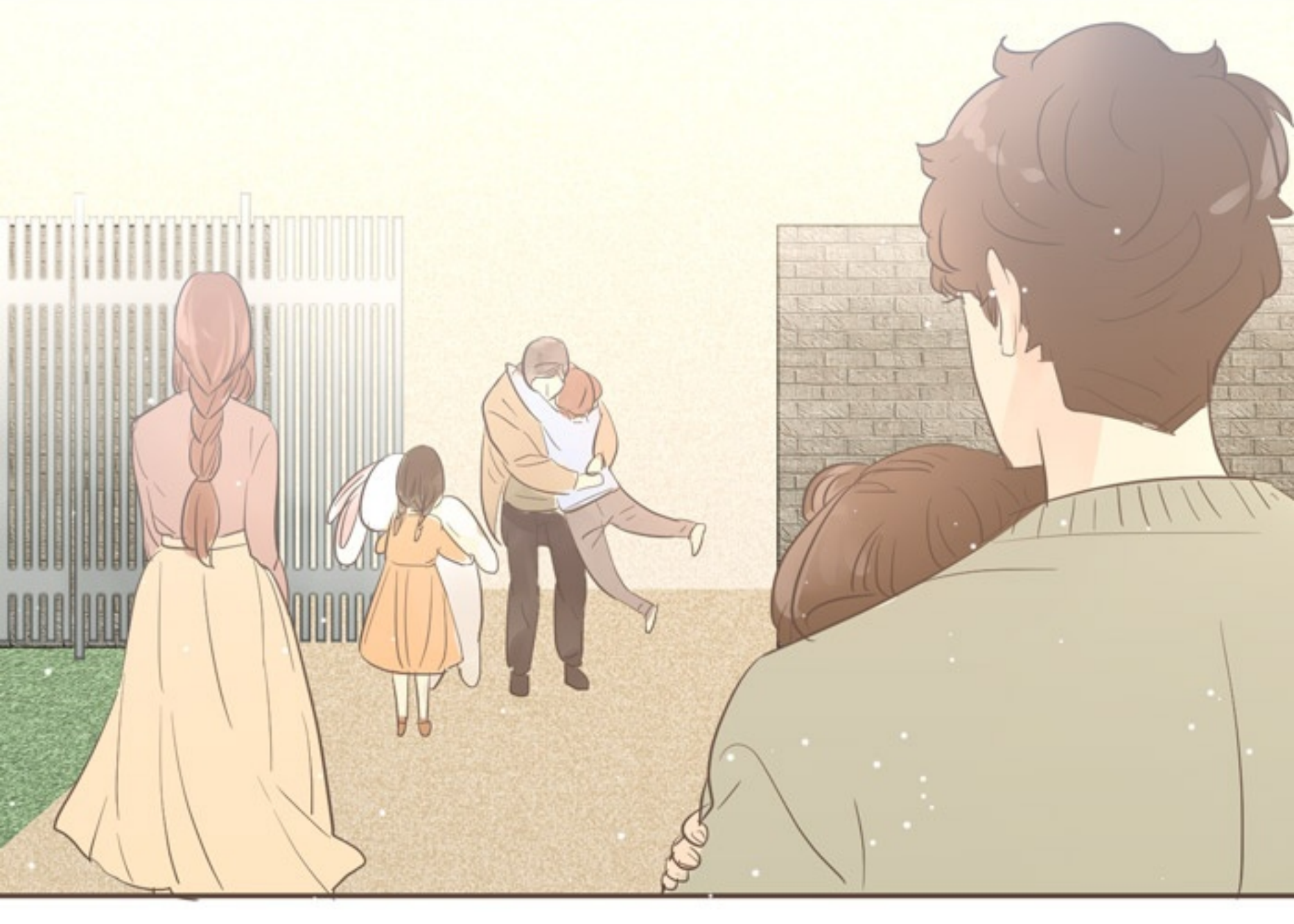

JALANILAH DENGAN KUAT...

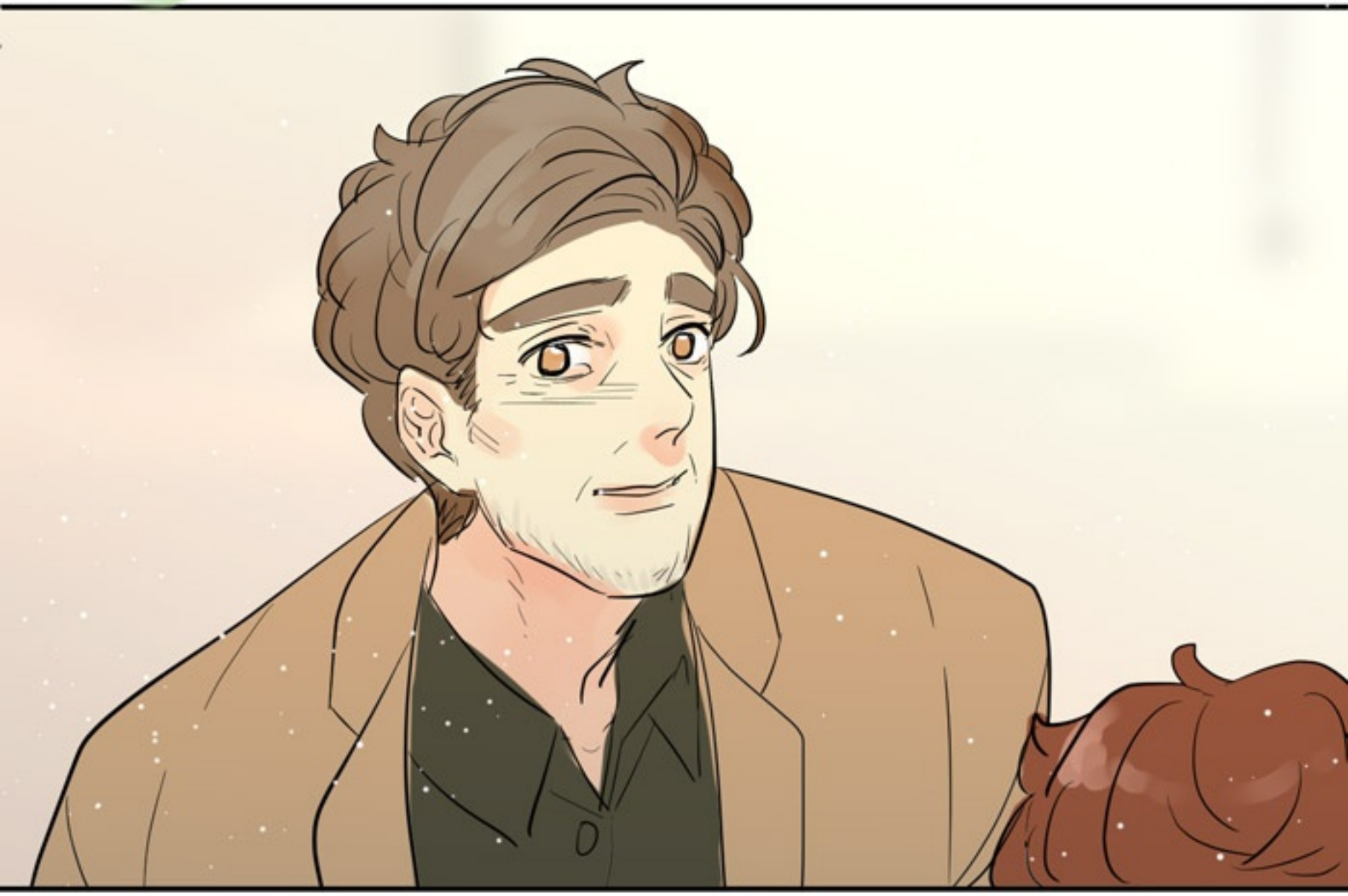

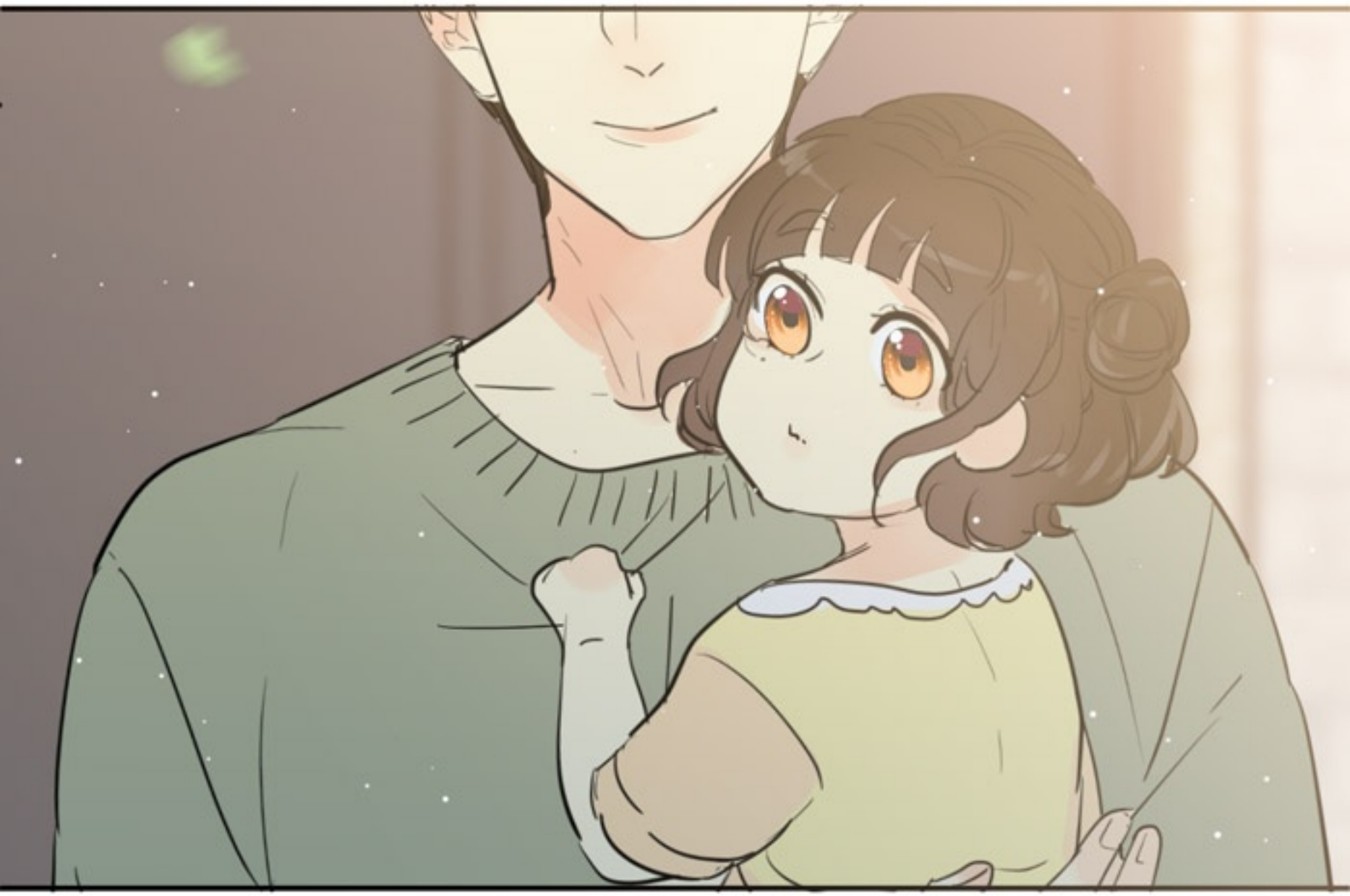

DAN PERCAYALAH...

SEMUANYA AKAN INDAH
PADA WAKTUNYA...

TAMAT.

HALO SEMUA! KIKU DI SINI!

TERIMAKASIH SUDAH MEMBACA
GHOST'S DILEMMA SAMPAI AKHIR! :D

SEPERTI YANG DIJANJIKAN,
ADA BEBEREPA QNA UNTUK PENUTUP EPILOG INI

HMM....
TAPI KARENA BANYAK
PERTANYAAN YANG SUDAH
TERJAWAB DI EPILOG
MAKA QNA-NYA SINGKAT
SAJA YA SIH

SAJA YA GUYS

TANGANKU
SUDAH KERITING D:

Q: INSPIRASI CERITA GHOST'S DILEMMA DARI MANA SIH KAK? LALU SEBENARNYA "GHOST"NYA ITU SIAPA?

CP TERINSPIRASI DARI BANYAK HAL

GD TERINSPIRASI DARI BANYAK HAL,
ADA BEBERAPA ASPEK YANG TERINSPIRASI
DARI CERITA DI REAL LIFE DARI
TEMAN-TEMAN MAUPUN PERSONAL :D

KATA "GHOST" ITU
SEBENARNYA PUNYA BANYAK MAKNA DI SINI,
GHOST DI SINI BISA BERARTI RAILO YANG
SEMPAT MENJADI HANTU YANG BINGUNG KARENA
AMNESIANYA,

BISA BERARTI BULAN/ HANA YANG BINGUNG
BAGAIMANA MEMBENARKAN HUBUNGANNYA
DENGAN RAILO DAN HANSEL.

BISA JUGA LAILA YANG BINGUNG INGIN
BENAR-BENAR 'MELUPAKAN'/
MENINGGALKAN RAILO ATAU BERSAMANYA.

BEGITCHU~ UVU)

NAH DILEMA INI SENDIRI SESUAI ARTINYA:
KEGUNDAHAN MEMUTUSKAN UNTUK
MEMILIH PILIHAN YANG SULIT.

Q: KENAPA AMBIL GENRE DRAMA, PADAHAL BANYAK ROMANCENYA?

KARENA YANG INGIN AUTHOR TONJOLKAN ADALAH "VALUE" TENTANG KEKELUARGAAN, PERSHABATAN DAN 'KONSEKUENSI' DARI 'ABUSE', BUKAN FOKUS KE PERSONAL RELATIONSHIP ANTARA KARAKTERNYA X'D

HEHE TAPI MASIH ROMANTIS JUGA SIH AH X'DD

Q:GAK ADA SPIN OFF KAH KAKK!??!??!?

NDA. ADA.

PANTENGIN SOSMED
AUTHOR YA! KALI ADA ADA
BONUS YANG BISA
KALIAN DAPATKAN HIHI :D

Terimakasih pada Tuhan YME
yang memberi saya kesehatan untuk bisa garap webtoon ini sampai akhir.
Terimakasih orangtuaku yang sangat supportif dengan kesibukanku!
Terimakasih teman-teman pembaca setia yang sudah baca semua sampai akhir!

3,5 tahun kita bersama setiap malam sabtu-- hiks! salut aku tuh! huhu!

Terimakasih editor-editor LINE webtoon yang cantik-cantik dan ganteng-ganteng yang sudah memberiku kesempatan untuk terbit di platform hijau imut-imut ini! <3
Luv you ka ghin ka tarii! uhuhu hampura-- abdi sok ngarepotkeun bae-- <3 <3

Terimakasih untuk sahabatku Rearedina, Sakuramusimsemi, dan Wafa yang sering kali nyemangatin kalo lagi down YvY)9 You guys r the real MVP!

Terimakasih asistenku Devina dan Ocha yang sering begadang demi terbitnya GD!! huhu peluks super live saver!!!
Terimakasih pada dosen-dosen di kampusku yang sangat suportif dengan kerjaan saya yang suka gambar di kelas x'D

Some little bonuses!

kikuatama | 2019

kikuatama | 2019

A small quote from your fav fluffy boy:

You don't always have to face you fear.
Sometimes you just have to accept
the fact that you have fears.
maybe it would be better if we can face it all,
straight forward, bravely.

But at certain times, it is alright to step back,
move on and start anew.

Time WILL heal you, according to your action

.....

Kamu tak harus selalu menghadapi ketakutanmu,
ada kalanya kamu harus menerima bahwa kamu mempunyai ketakutan,
Mungkin akan lebih baik kalau kita bisa menghadapinya
dengan tegas, gagah berani.

Tapi tak apa, untuk melangkah mundur dan memulai yang baru,
Waktu akan menyembuhkanmu, sesuai dengan sikapmu.

That's all!

See you when I see you guys! :D

Nantikan comeback-ku

dengan webtun baru yaa! :D